



Ficha técnica

BENTAZONE 48 SL

Nombre del producto BENTAZONE 48 SL (Bentazone 48% SL)

CAS No. 25057-89-0

Fórmula química C₁₀H₁₂N₂O₃S

Masa molecular. 240.3

Estructura química:

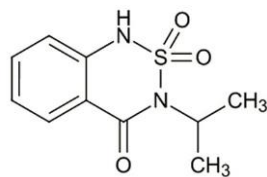

IUPAC nombre

3-isopropyl-1H-2,1,3-benzothiadiazin-4(3H)-one 2,2-dioxide

Especificación:

Artículos de prueba	Standard
Apariencia	Líquido homogéneo amarillo.
Contenido de bentazona, (p/v, g/L)	480±24
PH Valor	7.0-10.0
Estabilidad de dilución	Calificado
Espuma persistente (ml después de 1 minuto)	≤40
Agua insoluble, %	≤0.3
Estabilidad a baja temperatura	Estable
Estabilidad después del almacenamiento durante 14 días a 54 °C	Estable
Inflamabilidad	No inflamable
Propiedades explosivas	No explosivo

Uso:



Cultivo: Soja

Aplicación: Malezas

Dosis: 1500ml/ha ~ 2000ml/ha

Método de aplicación: Rociar con agua

Momento de aplicación: Soja con 1-3 hojas, maleza en 3-5 hojas.

Modo de acción:

Herbicida de contacto selectivo, absorbido principalmente por el follaje, con muy poca translocación, pero también absorbido por las raíces, con translocación acropetal en el xilema.

Usos Herbicida de contacto que controla Anthemis, Chamomilla y Matricaria spp., Chrysanthemum segetum, Galium aparine, Lapsana communis y Stellaria media en cereales de invierno y primavera. Otros cultivos incluyen maní, maíz, guisantes, frijoles Phaseolus y arroz.

Paquete: 500 ml/botella, 1000 ml/botella, 25 kg/tambor o según los requisitos del cliente.

Duración.

Dos años en condiciones normales.

Seguridad de manipulación y primeros auxilios.

Evite el contacto con la piel y los ojos. Evitar la formación de polvo y aerosoles. Proporcione ventilación de escape adecuada en los lugares donde se forma polvo.

Consejos generales

Consulte a un médico. Muéstrole esto al médico que lo atiende.

Si se inhala

Si lo inhala, traslade a la persona al aire libre. Si no respira, dar respiración artificial. Consulte a un médico.

En caso de contacto con la piel

Lavar con jabón y abundante agua. Llevar a la víctima inmediatamente al hospital. Consulte a un médico.

En caso de contacto visual

Enjuague abundantemente con abundante agua durante al menos 15 minutos y consulte a un médico.

En caso de ingestión



Agrohao
A Fertile Future

🏠 Add: Rm601, No.1, Green Land Technology Square,
Lane 58, East XinJian Road, Shanghai, China
✉ E-mail: info@agrohao.com
☎ TEL: +86 21 34120555/64129329
📠 FAX: +86 21 54135819

Nunca le dé nada por vía oral a una persona inconsciente. Enjuague la boca con agua. Consulte a un médico.

Almacenamiento:

Almacenar en lugar fresco. Mantener el recipiente bien cerrado en un lugar seco y bien ventilado.